SITUACE STAVBY

Měřítko: 1:500

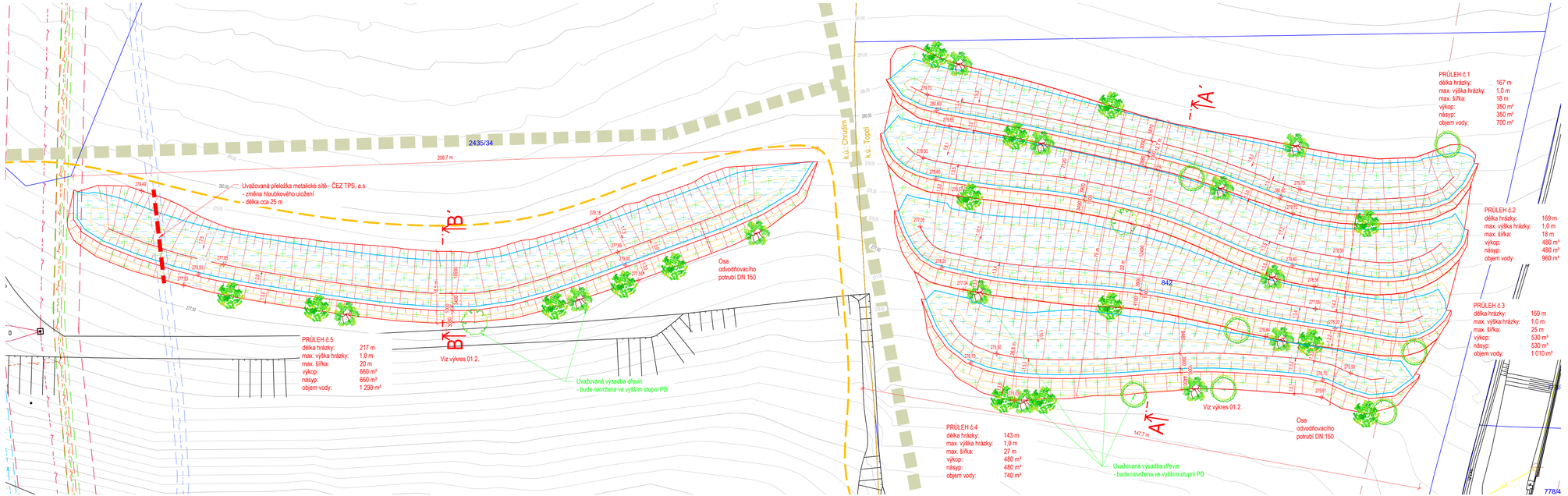

Legenda:

- Hrana stávajícího stavu
- Hranice parcel katastru nemovitostí
- 2018 Číslo pracely z KN
- Vrstevnice po 50 cm stávajícího terénu
- Retenční hladina
- Hrana návrhu
- Vrstevnice návrhu po 20 cm
- Plánovaná komunikace dle územního plánu
- Uvažované trasy pěšin

Legenda IS:

- Nadzemní vedení VN do 35kV - ČEZ Distribuce, a.s.
- Podzemní vedení VN do 35kV - ČEZ Distribuce, a.s.
- Optické vedení - ČEZ TPS, a.s.
- Metalické vedení - ČEZ TPS, a.s.
- Vedení vodovodu - VS Chrudim, a.s.

Legenda ochranných pásem:

- Pásmo nadzemního vedení - ČEZ Distribuce, a.s. - 10 m
- Pásmo podzemního vedení - ČEZ Distribuce, a.s. - 1 m
- Pásmo optického vedení - ČEZ TPS, a.s. - 1,5 m
- Pásmo metalického vedení - ČEZ TPS, a.s. - 1,5 m
- Pásmo vodovodu - VHOS, a.s. - 1,5 m
- Pásmo ochrany silnice I. třídy - 50 m

Legenda šraf:

- Retenční hladina
- Ohumusování a osetí

polohový souřadnicový systém S-JTSK
výškový systém - Bpv

ENVICONS s.r.o.
Sídlo a provozovna společnosti
Hradecká 1009
533 52 Pardubice - Polabiny
Tel. / FAX: +420 466 531 787
info@envicons.cz • www.envicons.cz

Datum / Date	4/2022
Zakázka č. / Job No.	33/2021
Stupeň / Stage	DÚR
Kraj / Region	Pardubický
Stavební úřad / Building Authority	MěÚ Chrudim
Katastrální území / Catastral Area	Chrudim, Topol
Objednatel / Client	Město Chrudim

Akce / Project

Přírodě blízká protipovodňová opatření Chrudim - Stromovka

Stavební objekt / Building construction

SO-01 Zasakovací průlehy

Název / Title

Situace stavby

Zodpovědný projektant / Responsible designer	Ing. Štěpán Plodek
Kontroloval / Checked by	Ing. Jiří Šubrt
Návrh vypracoval / Elaborated by	Ing. Aleš Hejtman
Měřítko / Scale	1:500
Výkres č. / DWG No.	01.1
Soupravy / Copy	